

Sistema Genitourinario Masculino

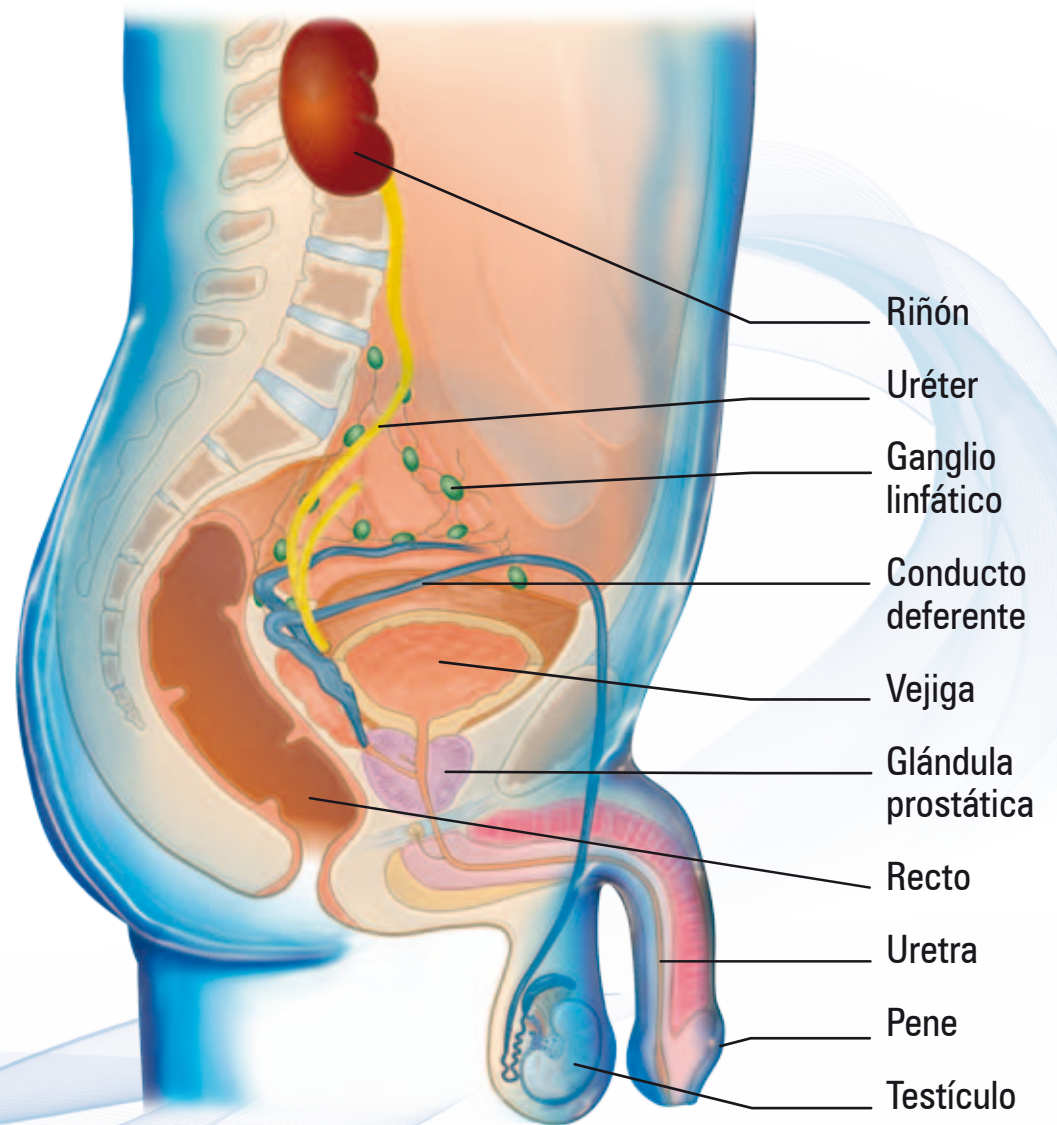

Próstata sana

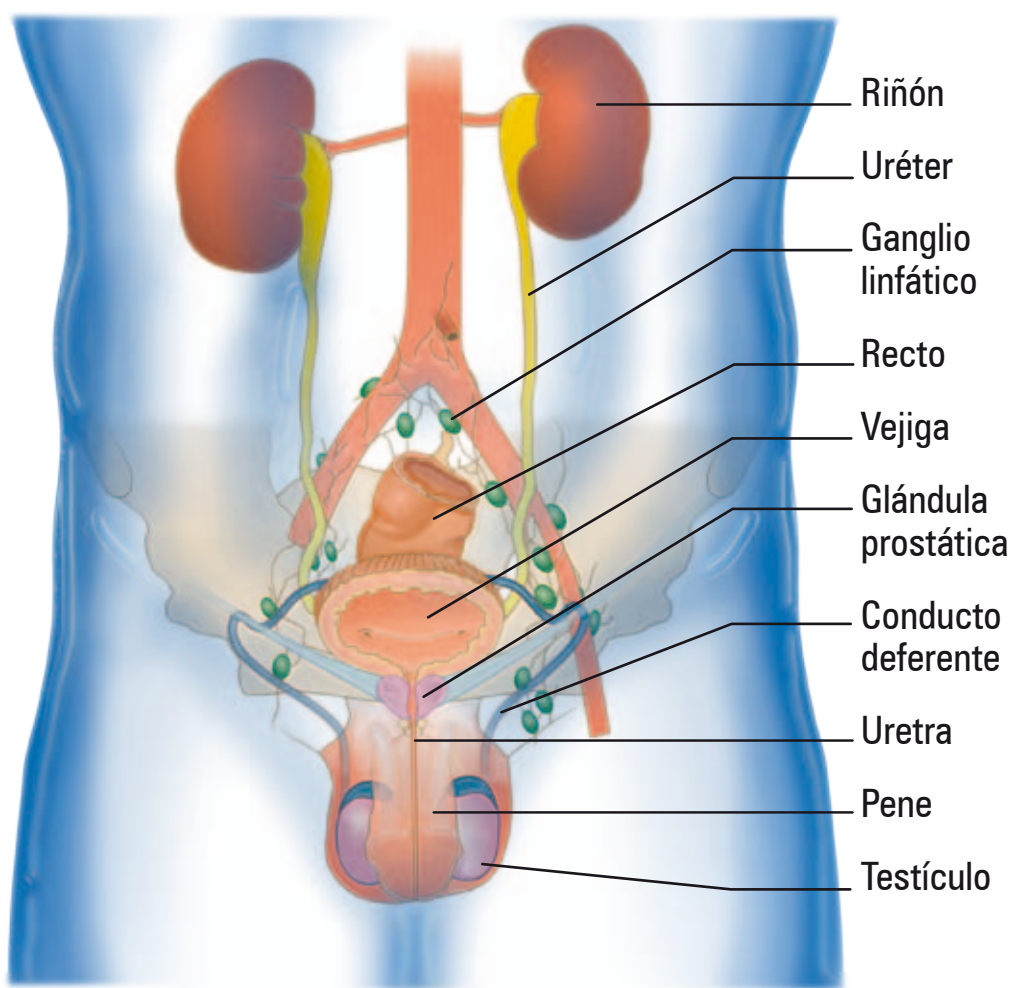
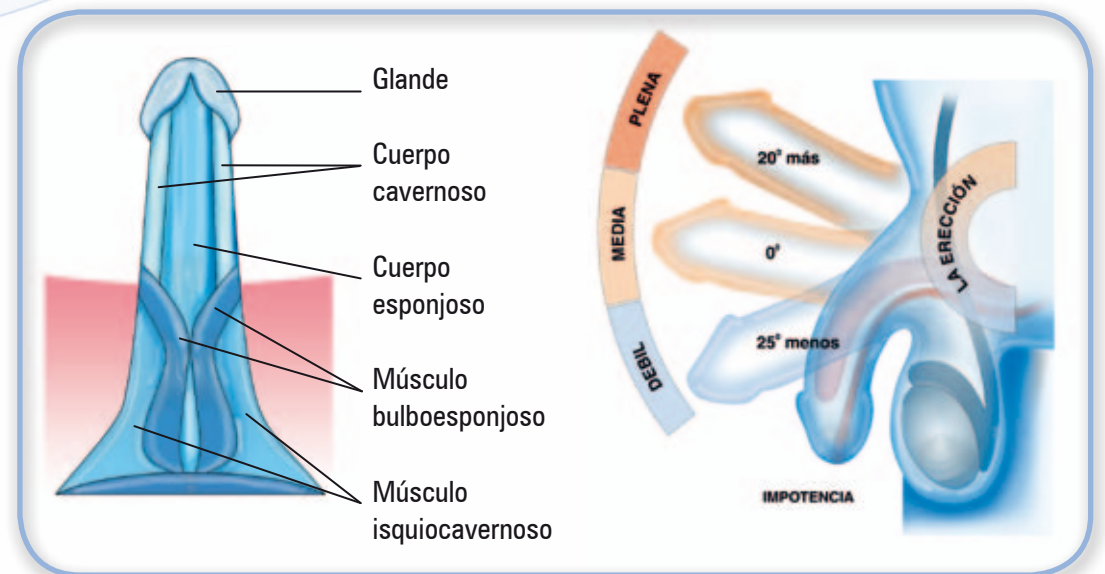
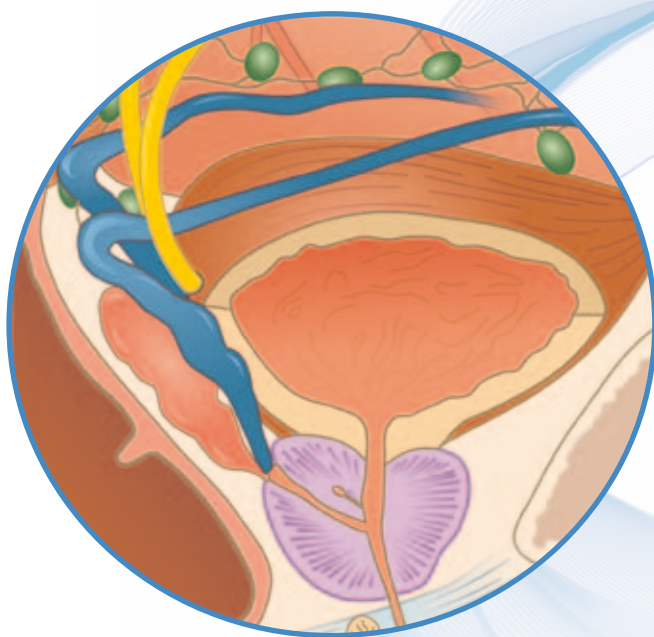

Disfunción eréctil

Cáncer de próstata localizado: Clasificación D'Amico*

GRUPOS DE RIESGO	BAJO	INTERMEDIO	ALTO
Gleason	< 7	7	> 7
PSA (ng/ml)	< 10	10-20	> 20
Estadio del tumor	T1-T2a	T2b-T2c	T3a

Referencias

Gleason: puntaje de Gleason: grado histopatológico de diferenciación del tumor prostático.
PSA: antígeno prostático específico (*prostate specific antigen*).

T1: tumor no manifestado clínicamente mediante tacto rectal o diagnóstico por imágenes.
T2a: tumor confinado a ≤ 50% de un lóbulo prostático.

T2b: tumor confinado a > 50% de un solo lóbulo prostático.
T2c: tumor que compromete ambos lóbulos prostáticos.
T3a: tumor que se extiende a través de la cápsula prostática.

*D'Amico AV, Whittington R, Malcovicz SB, Schultz D, Blank K, Broderick GA, Tomaszewski JE, Renshaw AA, Kaplan I, Beard CJ, Wein A. *Biochemical outcome after radical prostatectomy, external beam radiation therapy, or interstitial radiation therapy for clinically localized prostate cancer.* JAMA 280 (11):969-974, 1998.



Sistema Genitourinario Masculino es una publicación de la Sociedad Iberoamericana de Información Científica (SIIC). Prohibida la reproducción total o parcial por cualquier medio o soporte sin previa autorización expresa de SIIC. Registro nacional de la propiedad intelectual en trámite. Hecho el depósito que establece la ley n° 11723.

